

1º ENCONTRO DO PIBID E RP



Nome dos Discentes: Eden dos Santos Simões, Jayne Santos da Silva, Janiele Loureno de Souza, Maria Graciana Dias, Magna da Silva Cruz, Maria Socorro Simões dos Santos, Simone Moreira dos Santos Souza, Roberto da Conceição Santos.

Nome da professora supervisora: Alberlene Ribeiro de Oliveira

Nome da Coordenadora: Shiziele de Oliveira Shimada

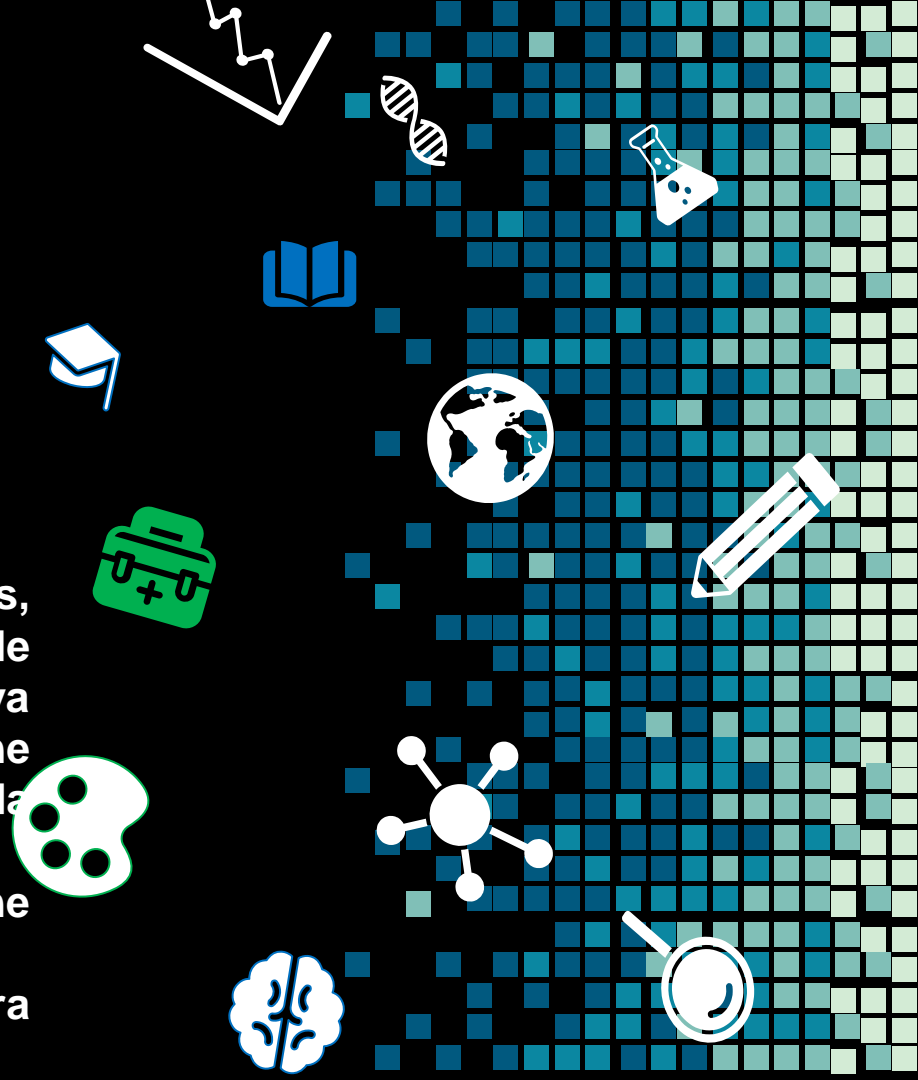

**A CONTRIBUIÇÃO DO PIBID NA
FORMAÇÃO DO PROFESSOR DE
GEOGRAFIA NA MODALIDADE EAD:
EXPERIÊNCIAS NA ESCOLA MUNICIPAL
GOVERNADOR ANTÔNIO CARLOS
VALADARES – POÇO VERDE/SE**



INTRODUÇÃO

O Programa Institucional de Bolsas de Iniciação à Docência (PIBID) destaca-se no âmbito das graduações como programa relevante na formação, além de promover o diálogo entre a universidade e a escola.

Além disso, PIBID Proporciona ao discente a vivência e o desenvolvimento de atividades pedagógicas nas escolas públicas.

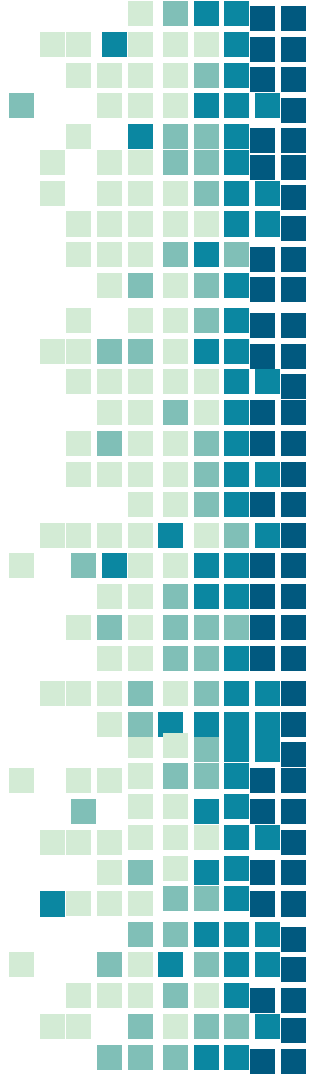

OBJETIVO GERAL

Promover a integração entre universidade e escola pública com ações pedagógicas que contribuam para a formação docente.



ENCAMINHAMENTOS METODOLÓGICOS

Debates e discussões
acerca das experiências
vivenciadas pelos
alunos

Discussões teóricas na
sala de aula acerca da
relação sociedade x
natureza

04

PROJETO DE EXTENSÃO

03

Atividade de campo

02

01



DISCUSSÃO EM SALA DE AULA ACERCA DA RELAÇÃO SOCIEDADE-NATUREZA E EDUCAÇÃO AMBIENTAL



CONHECENDO O LOCAL PARA A REALIZAÇÃO DA HORTA.



ESCOLHA DAS SEMENTES E PREPARAÇÃO ADEQUADA DO SOLO



PLANTIO E MANUTENÇÃO

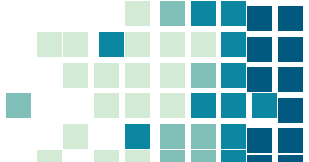

COLHEITA DA HORTA



DIÁLOGOS NA ESCOLA: RELAÇÃO SOCIEDADE-NATUREZA E A EDUCAÇÃO AMBIENTAL

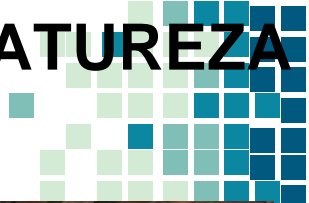

ESCOLA MUNICIPAL GOVERNADOR ANTÔNIO CARLOS VALADARES- POÇO VERDE/SE



COLÉGIO ESTADUAL DR. AUGUSTO CÉSAR LEITE- ITABAIANA/SE



REUNIÕES COM A COORDENADORA E PROFESSORES SUPERVISORES, NA UNIVERSIDADE FEDERAL DE SERGIPE



Obrigada!

